Les procédures de défaut de paiement et de placement de compteur à budget | À partir du 1er avril 2019

www.energieinfowallonie.be

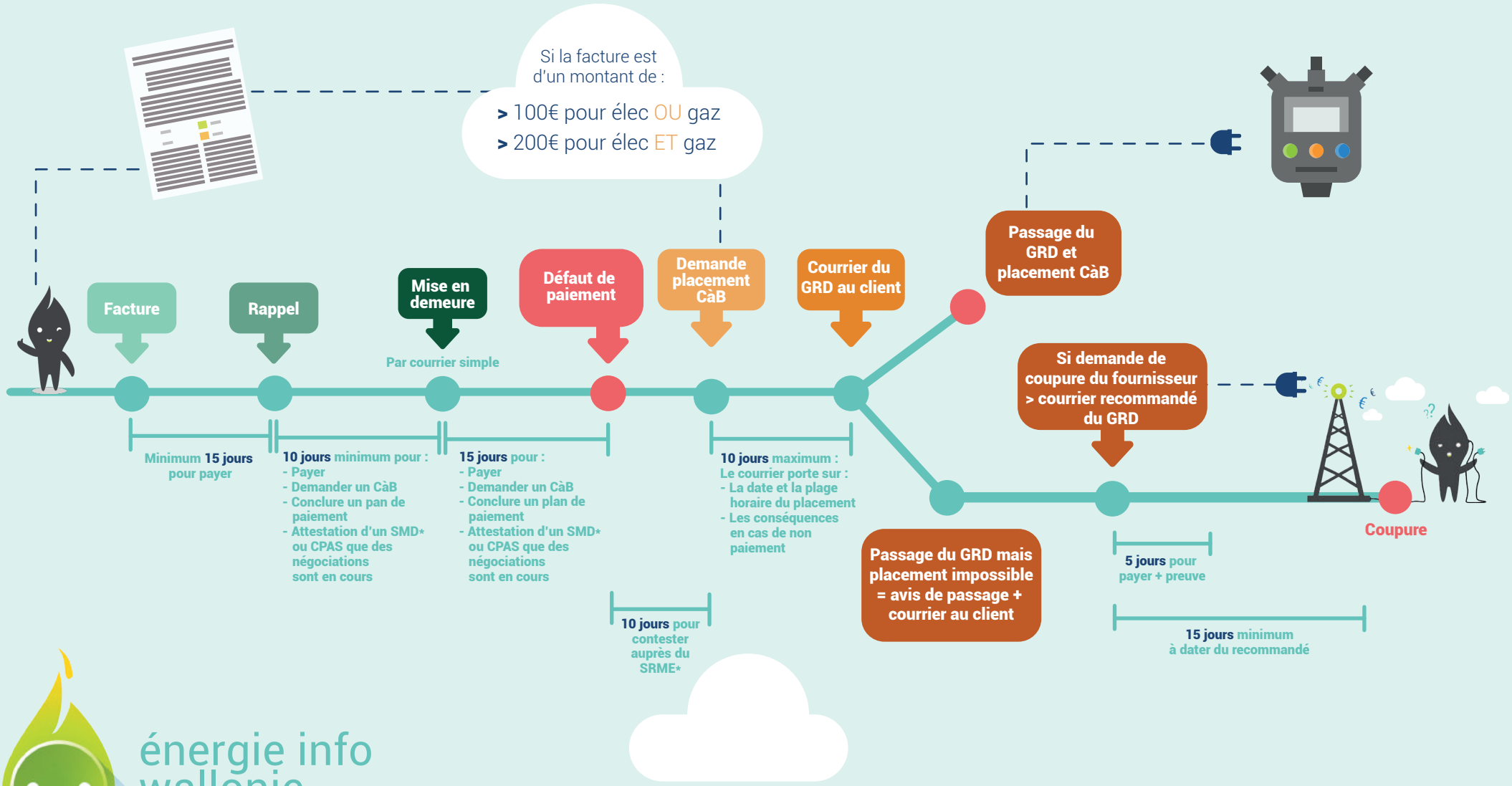

énergie info wallonie
éclairez vos droits !

* SMD : Service médiation de dettes
* SRME : Service régional de médiation pour l'énergie